

23. mednarodno strokovno  
posvetovanje potujočih knjižnic

festival bibliobusov

15. in 16. maja 2026  
v Novi Gorici



REPUBLICA SLOVENIJA  
MINISTRSTVO ZA KULTURO

# INFORMACIJE ZA UDELEŽENCE 23. MEDNARODNO STROKOVNO POSVETOVANJE POTUJOČIH KNJIŽNIC IN FESTIVAL BIBLIOBUSOV

*Nova Gorica, 15.–16. maj*

**Petek, 15. maj, 1. dan Festivala bibliobusov in strokovno posvetovanje, Nova Gorica**

**Sobota, 16. maj, 2. dan Festivala bibliobusov, Miren**

Navodila sestavil: Tine Uršič, Goriška knjižnica Franceta Bevka

Sponzorji:



GONZAGA®

Pokrovitelji:



REPUBLIKA SLOVENIJA  
MINISTRSTVO ZA KULTURO



## Zemljevid lokacij in navodila za pot

	<a href="#"><u>Lokacije: parkiranje, obroki, nočitve</u></a>
	<a href="#"><u>Trasa Nova Gorica - Miren</u></a>
	<a href="#"><u>Dostop avtocesta – Nova Gorica</u></a>
	<a href="#"><u>Kolona bibliobusov</u></a>

# SPLOŠNE INFORMACIJE ZA UDELEŽENCE

Spoštovani udeleženci,

z veseljem vas pozdravljamo ob **23. mednarodnem strokovnem posvetovanju potujočih knjižnic in Festivalu bibliobusov**. Veseli nas, da boste del tega pomembnega strokovnega srečanja, ki povezuje znanje, izkušnje in predanost razvoju knjižnične dejavnosti.

Prepričani smo, da boste na dogodku pridobili nova strokovna spoznanja, stkali dragocene povezave ter se v našem okolju počutili prijetno in dobrodošlo.

## OSNOVNE INFORMACIJE

### Lokacija dogodka

**Festival bibliobusov** bo potekal pred stavbo **Goriške knjižnice Franceta Bevka Nova Gorica, Trg Edvarda Kardelja 4, Nova Gorica**.

**Strokovno posvetovanje** bo potekalo v prostorih **Goriške knjižnice Franceta Bevka Nova Gorica, Trg Edvarda Kardelja 4, Nova Gorica**.

## PROGRAM PRVEGA DNE – PETEK, 15. 5. 2026

**08.00–08.30** – Prihod vozil potujočih knjižnic na prizorišče festivala

**09.00–10.00** – Informacijska točka za udeležence ter oddaja plakatov

**10.00** – Slavnostna otvoritev Posvetovanja in Festivala bibliobusov

## PROGRAM DRUGEGA DNE – SOBOTA, 16. 5. 2026

**09.00** – Odhod bibliobusov proti Mirnu

**09.30** – Mini festival bibliobusov v Mirnu

## PODROBEN PROGRAM

Celoten program dogodka je objavljen na uradni spletni strani - [www.zbds-zveza.si/festival-2026/](http://www.zbds-zveza.si/festival-2026/)

## PARKIRANJE

Za vozila potujočih knjižnic so zagotovljena **brezplačna parkirna mesta** na naslednjih lokacijah:

- **Trg Edvarda Kardelja, Nova Gorica (petek, 15. maj),**
- **Osnovna šola Miren, Miren 140 (sobota, 16. maj)**

## KAZALO

Zemljevid lokacij in navodila za pot v QR kodah.....	1
Splošne informacije za udeležence.....	2
Kontakti.....	3
Navodila za prihod na prizorišče festivala z bibliobusi.....	4
Parkiranje osebnih avtomobilov .....	10

---

## Kontakti

### Informacije in pomoč za prihod bibliobusov na festival ter parkiranje:

Tine Uršič: +386 51 655 651, [tine.ursic@gkfb.si](mailto:tine.ursic@gkfb.si)

### Splošne informacije o festivalu in posvetovanju:

Matjaž Stibilj: +386 40 390 727, [potujoce@zbdz-zveza.si](mailto:potujoce@zbdz-zveza.si)

Urška Magajne: +386 31 632 752, [urska.magajne@gkfb.si](mailto:urska.magajne@gkfb.si)

# NAVODILA ZA VOZNI RED, PRIHOD IN ORGANIZACIJO KOLONE BIBLIOSOV

Zaradi zagotavljanja varnosti, preglednosti prometa in usklajenega prihoda vseh vozil vas vljudno prosimo, da dosledno upoštevate naslednja navodila.

## 1. Obvestilo ob odhodu

Vsaka ekipa bibliobusa naj prosim ob začetku vožnje pošlje SMS sporočilo na telefonsko številko **+386 51 655 651 Uršič Tine**

S tem bomo lahko spremljali prihod vozil, usklajevali organizacijo ter pravočasno preverili morebitne prometne ali varnostne okoliščine na poti.

**2. Predviden prihod na zbirno točko** Za nemoten potek organizacije bi bilo zelo zaželeno, da je vaš prihod na počivališče **Šempas** (zbirna točka, označena na zemljevidu pod točko 1) predvidoma med:

**07.45 in 08.00**

S pravočasnim prihodom bomo lahko učinkovito pripravili raspored vozil in zagotovili tekoč odhod proti prizorišču.

**3. Odhod v skupinah vozil** Takoj ko se na zbirni točki oblikuje skupina **štirih (4) vozil**, naj skupina brez odlašanja odpelje proti Novi Gorici.

Pri vožnji je potrebno upoštevati naslednja pravila:

- smer vožnje poteka **po stari cesti proti Novi Gorici**, kot je prikazano na fotografijah v nadaljevanju navodil,
- med posameznimi vozili mora biti najmanj **50 metrov varnostne razdalje**,
- upoštevati je treba vse cestnoprometne predpise in prometno signalizacijo,
- naslednja skupina štirih vozil lahko odpelje takoj, vendar **ne prej kot v štirih (4) minutah** po odhodu prejšnje skupine.

Tak način organizacije omogoča varen, pregleden in tekoč prihod večjega števila vozil.

## 4. Sklepna usmeritev

Vnaprej se vam zahvaljujemo za sodelovanje, točnost in spoštovanje navodil. S skupnim odgovornim ravnanjem bomo zagotovili varen prihod ter dostojen začetek mednarodnega strokovnega dogodka.

Bibliobusi, **ki se ne bodo udeležili skupinskega odhoda** s počivališča Šempas oziroma bodo na srečanje prišli iz drugih smeri, **lahko pridejo NEPOSREDNO NA PRIZORIŠČE FESTIVALA** - na parkirišče pred knjižnico v Novi Gorici (Trg Edvarda Kardelja).

Ekipe BIBLIOBUSOV, ki bodo prišli v Novo Gorico **že dan prej, v ČETRTEK, 14. maja**, prosimo, da na e-naslov [potujoce@zbdz-zveza.si](mailto:potujoce@zbdz-zveza.si) najkasneje do srede **sporočijo predvideno uro svojega prihoda in kontaktno številko voznika bibliobusa.**

**V četrtek**, naj približno **uro pred samim prihodom** pokličejo na telefonsko številko **+386 51 655 651** (Uršič Tine), zaradi zagotavljanja parkirnega mesta.

## **FOTO NAVODILA IN ORIENTACIJA POTI ZA ORGANIZIRANI PRIHOD BIBLIOBUSOV**

### **FOTO PRIKAZ TRASE PRIHODA**

Na priloženih fotografijah je prikazan zemljevid poti z označenimi križišči, odcepi in orientacijskimi točkami, kjer bi lahko prišlo do napačne smeri vožnje. Fotografije so pripravljene z namenom, da bo prihod vseh vozil čim bolj pregleden, varen in organiziran.

Vljudno prosimo, da posamezne točke spremljate po zaporedju.

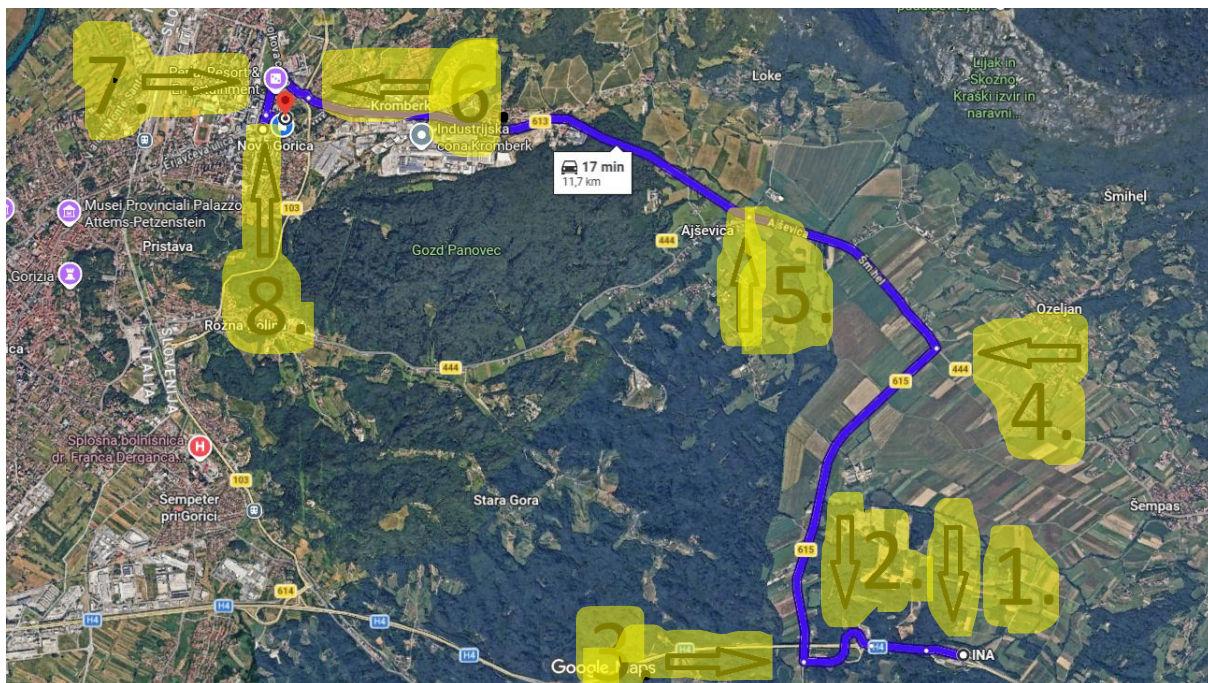

## Fotografija 1

Prikazuje **prihod na počivališče Šempas**, ki je predvidena zbirna točka za organiziran prihod vozil.



## Fotografija 2

Prikazan je izvoz s počivališča **Šempas** proti smeri izvoza iz hitre ceste **Vogrsko / Nova Gorica**.

Ob vključevanju v promet lahko vozila **ostanejo na istem prometnem pasu**, zato se ni potrebno dodatno razvrščati ali vključevati na sosednje vozne pasove.

Smer vožnje se nadaljuje proti:

- Novi Gorici
- Vogrskemu
- Ozeljanu



### Fotografija 3

Po izvozu s hitre ceste pripeljete do križišča, kjer **zavijete desno**.



### Fotografija 4

Na naslednjem križišču v **Ozeljanu** zavijete **levo**.



### Fotografija 5

Na naslednjem krožišču oziroma križišču izberete **drugi izvoz v smeri Nova Gorica**.



# POMEMBNO OPOZORILO

Od te točke naprej je ob cesti mogoče pričakovati občane in skupine, ki bodo udeležence pozdravile ob prihodu. Med vožnjo bodite zato posebej pozorni in prilagodite hitrost razmeram na cesti.

Prisotni so lahko:

- otroci iz vrtcev,
- učenci in dijaki,
- varovanci varstveno-delovnih centrov,
- predstavniki društev,
- ter drugi člani lokalne skupnosti.

To je prijazen izraz dobrodošlice in podpore dogodku.

## Fotografija 6

Na tem krožišču zapeljete pri **tretjem izvozu** v smeri **center**.



## Fotografija 7

Na naslednjem križišču zavijete **levo proti centru mesta**.



## Fotografija 8

Označen je vhod na prizorišče dogodka.

V primeru povečane gneče ali zastoja pred vhodom priporočamo, da voznjjo nadaljujete naravnost do naslednjega krožišča, kjer obrnete smer in se po isti cesti vrnete nazaj po drugem voznem pasu. Tako bo omogočen lažji in bolj pretočen dostop vozil na prizorišče.



## SKLEPNA USMERITEV

Z doslednim sledenjem fotografijam in navodilom bo prihod vseh vozil potekal varno, in brez nepotrebnih zamud. **Hvala za sodelovanje ter srečno vožnjo.**

## PARKIRIŠČA ZA OSEBNA VOZILA

Za obiskovalce in udeležence dogodka je v bližini **Goriške knjižnice Franceta Bevka Nova Gorica** na voljo več možnosti parkiranja. Zaradi lažje organizacije prihoda vam predstavljamo tri priporočene variante.

### 1. BREZPLAČNO PARKIRIŠČE – SUPERNOVA NOVA GORICA

Priporočena možnost za vse, ki želite brezplačno parkiranje in vam nekaj minut hoje ne predstavlja težave.

Lokacija  
Cesta 25. junija 1a, 5000 Nova Gorica

Peš pot do knjižnice: približno **0,5 km**  
Predviden čas hoje: **5 minut**

## **2. MESTNA PARKIRIŠČA – KIDRIČEVA ULICA**

Parkiranje ob cesti na obeh straneh **Kidričeve ulice** v neposredni bližini mestnega središča.

Način plačila:

- parkirni avtomat,
- mobilne aplikacije oziroma spletno plačilo (kjer je omogočeno).

Peš pot do knjižnice: približno **150m**  
Predviden čas hoje: **1 minut**

## **3. GARAŽNA HIŠA – PERLA**

Plačljivo pokrito parkiranje v garažni hiši z enostavnim dostopom do centra mesta.

Kidričeva ulica 7, 5000 Nova Gorica

Peš pot do knjižnice: približno **250 m**  
Predviden čas hoje: **2 minuti**

**Želimo vam prijeten prihod in uspešen obisk dogodka.**

---

## **ZA LAŽJE SPREMLJANJE PREDAVANJ**

Za lažje spremljanje predavanj vam svetujemo, da si na mobilne telefone namestite katero od aplikacij za prevajanje (npr. Microsoft Translator ali Google Translate) ter imate s seboj lastne slušalke.



[MICROSOFT TRANSLATOR](#)



[GOOGLE TRANSLATE](#)